Социально-коммуникативное развитие

«У наших казаков обычай такой»

для детей 6-7 лет

Задачи:

- формировать представления о жизни казачества, их обычаях, традициях, предметах одежды

Материал: фотографии казаков, картинки казачьей избы (курень), аудиозапись песни «Распрягайте хлопцы коней».

Раздаточный материал: краски, кисти, салфетки, стакан с водой.

Инструкция:

1. Рекомендуем вспомнить вместе с ребёнком кто такие казаки, кто был главным у казаков.

2. Вспомнить казачьи традиции.

3. Предлагаем посмотреть обучающий ролик об истории казачества
http://www.youtube.com/watch?v=g1DPsXR8P64

4. Совместно с ребёнком провести игру «Скажи по - другому»

5. Вспомнить казачьи пословицы и поговорки

6. Вместе с ребёнком нарисовать казачий костюм.

Инструкция по изображению костюма:

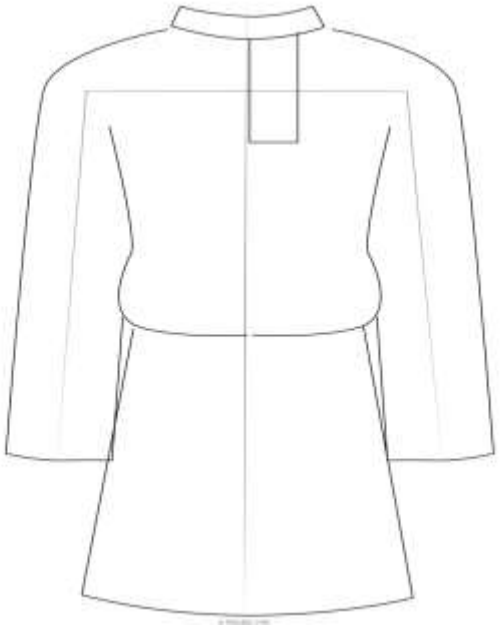

Шаг 1. Рисуем рубаху

Шаг 2. Рисуем штаны и сапоги

Шаг 3 Рисуем узоры

Шаг 4. Раскрашиваем

7. Прочитайте ребенку стихотворение

Материал подготовили воспитатели подготовительной группы № 9
Хохлачева Е. Н.
Золоторева Е.В.