Познавательное развитие (Экология)

Дидактическая игра "Дикие животные".

для детей среднего возраста (4-5 лет)

Цель: формировать представление о диких животных. Учить называть животных, упражнять в правильном назывании жилища, чем питаются.

Инструкция:

Предложить ребенку назвать дикое животное, показать на картинке и сказать название жилища и чем питается дикое животное.

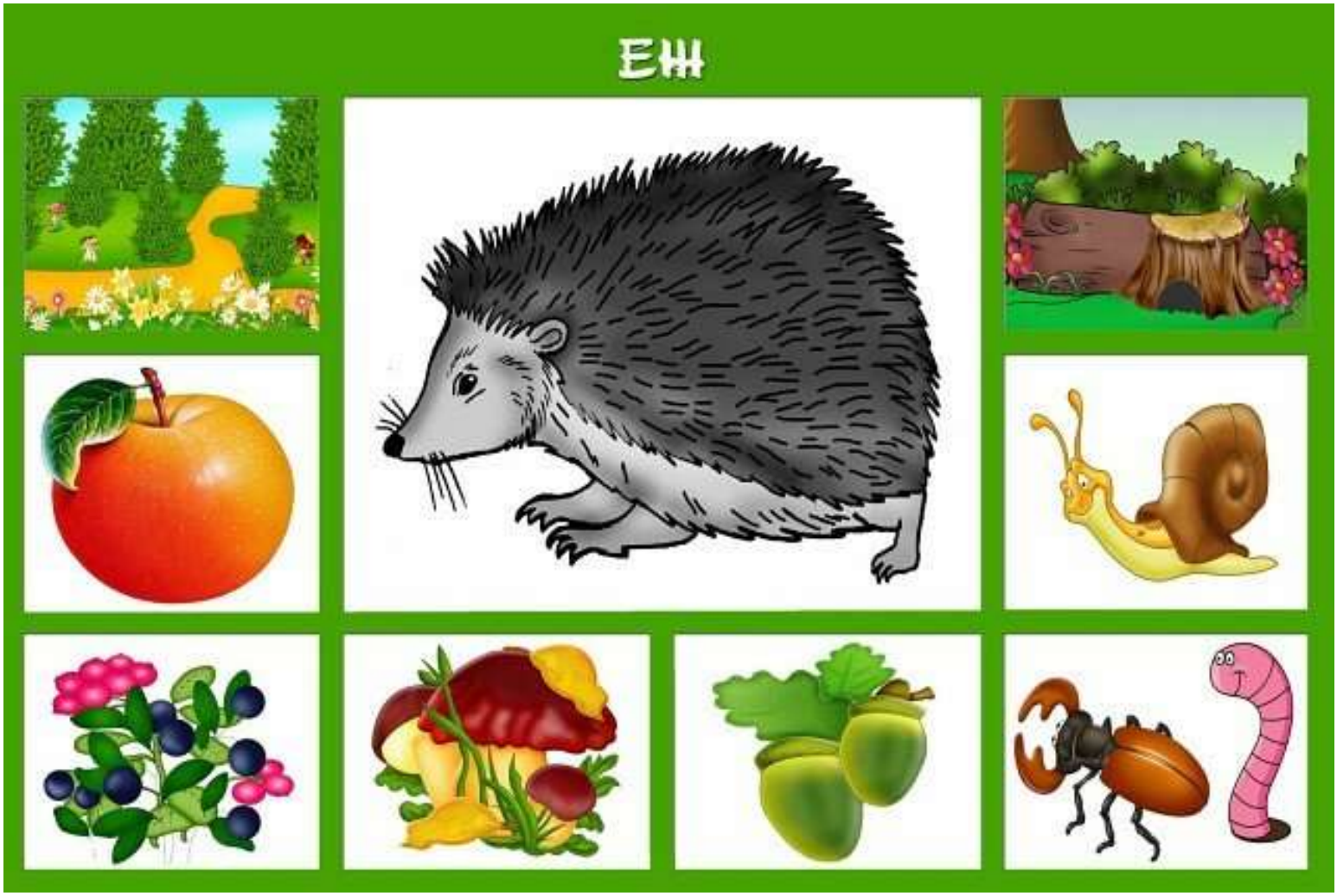

ЛИСА

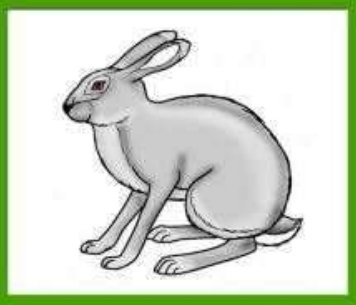

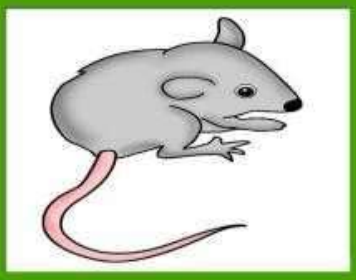
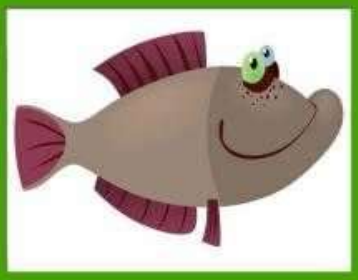
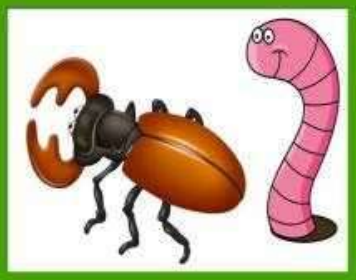

БЕЛКА

МЕДВЕДЬ

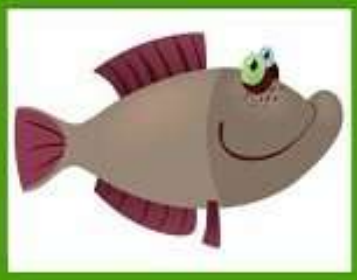

ЗАЯЦ

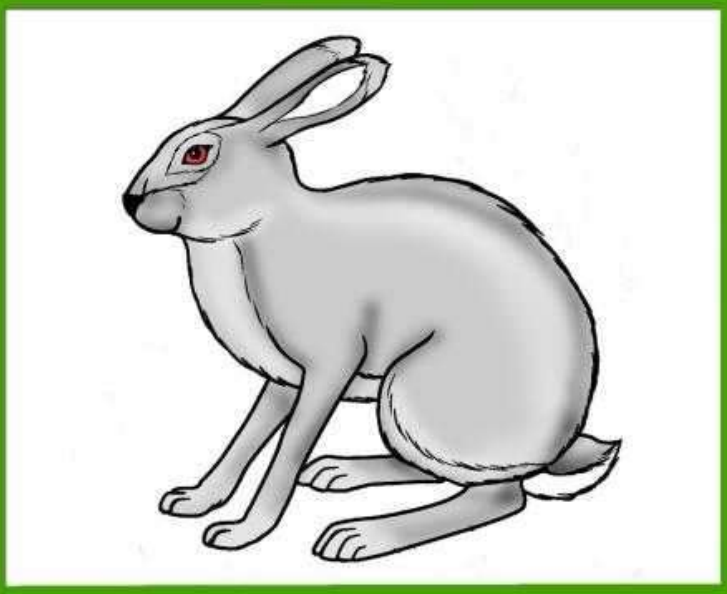

После можно почитать детям стихи о диких животных

Медведь

По завалам, по оврагам
Ходит он хозяйским шагом.
Любит мишка сладкий мёд
Да малину с веток рвёт.

Заяц

Прокатился шум лесной -
Под кустом притих косой.
Уши длинные прижал,
Долго эхо провожал.

Лиса

Знает лисонька-лиса:
В шубе вся её краса.
Шубы нет в лесу рыжей,
Зверя нет в лесу хитрей.

Белка

Белка шишку шелудит
И спешит, спешит, спешит…
Вертит шишку так и сяк,
Обнажая зубки.
На тропинку и в овраг
Сыплются скорлупки.
Рыжим столбиком огня
Хвост горит у белки.
- Ах, опять не хватит дня
Поиграть в горелки!..

Ёж

Вот свернулся еж в клубочек.
Ух, какой он колкий!
Я взяла ежа в платочек –
Маме на иголки.

Материал подготовили воспитатели группы № 6
Максутова Л.В., Деркач М.В.